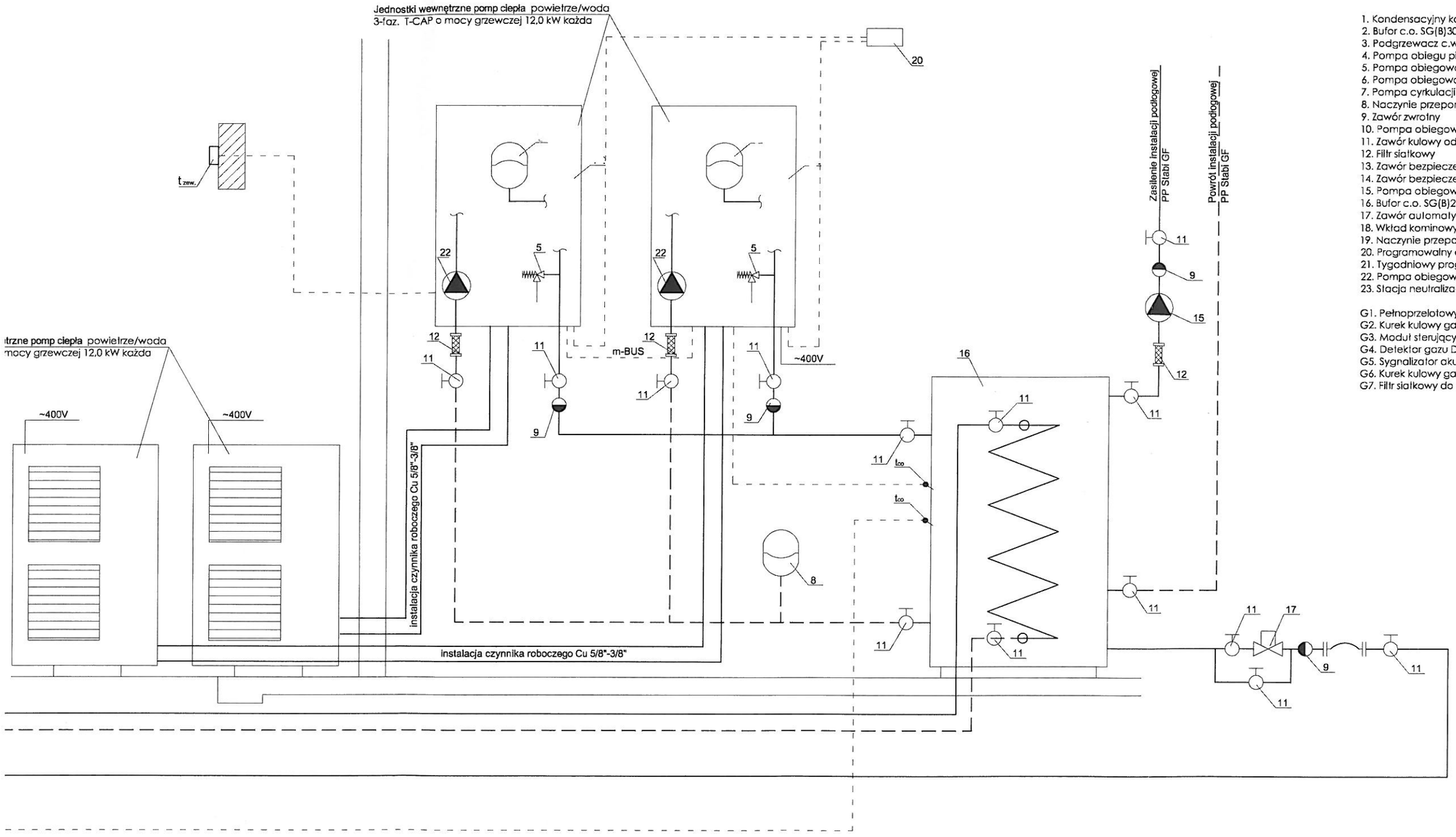

1. Kondensacyjny kocioł gazowy typ INNOVENS MCA 115 kW, De Dietrich
2. Bufor c.o. SG(B)300 bez wężownicy, Galmet
3. Podgrzewacz c.w.u. typ SGW(S) Maxi 400 poj. V = 367 dm3, Galmet
4. Pompa obiegu pierwotnego kotła 25-80 dedykowana
5. Pompa obiegowa regulowana elektronicznie 32-100
6. Pompa obiegowa 25-40
7. Pompa cyrkulacji c.w.u. POr 20-14
8. Naczynie przeponowe do c.o. - dobrać na etapie wykonawczym wg PN-B/02414
9. Zawór zwrotny
10. Pompa obiegowa regulowana elektronicznie 25-60
11. Zawór kulowy odcinający
12. Filtr siatkowy
13. Zawór bezpieczeństwa SYR 2115 Dn20 6,0 bar
14. Zawór bezpieczeństwa SYR 1915 Dn25 3,0 bar
15. Pompa obiegowa regulowana elektronicznie 25-80
16. Bufor c.o. SG(B)200 z wężownicą, Galmet
17. Zawór automatycznego uzupełniania ztadu Ø15
18. Wkład kominowy kwasoodporny dwuścienny Ø110/150 do kondensatu
19. Naczynie przeponowe do c.w.u. Refix DD25
20. Programowalny czujnik pokojowy
21. Tygodniowy programator załącz/wyłącz
22. Pompa obiegowa dostarczana z pompą ciepła
23. Stacja neutralizacji skroplin

G1. Pełnoprzelotowy zawór klapowy MAG-3 Ø50 GAZEX
G2. Kurek kulowy gazowy Ø50
G3. Moduł sterujący MD-2.Z
G4. Detektor gazu DEX-12 GAZEX
G5. Sygnalizator akustyczno-optyczny SL-31 GAZEX
G6. Kurek kulowy gazowy
G7. Filtr siatkowy do gazu

BIURO OBSLUGI BUDOWNICTWA

WOJCIECH BLASIAK UL. F. CHOPINA 40C
59-920 BOGATYNIA tel.kom. 691479756

Obiekt	GLĘBOKA MODERNIZACJA ENERGETYCZNA HALI PRZEMYSLOWEJ LUBAŃ, UL. ALEJA NIEPODLEGLOŚCI NR 12A, DZ. NR 64			
Tytuł rys.	SCHEMAT IDEOWY KOTŁOWNI			
Inwestor	ELTOR SP. Z O.O. SPÓŁKA KOMANDYTOWA 59-800 LUBAŃ, UL. TOROWA NR 19			
Projektant	mgr inż. Jacek Pluskota upr. bud. instal. sanit.	Nr upr. LOD/2096/PWOS/13	Podpis	Branża SANIT. Skala 1:100
Sprawdzający	mgr inż Franciszek Baszak upr. bud. instal. sanit.	Nr upr. 1677/87 spec.inst.	Podpis	Data 03.17
Asystent		Nr upr.	Podpis	Nr rys./ilość S5